



FUNDACIÓN GYPAETUS



ARCTUROS



CEAI

CENTRO DE ESTUDIOS DA AVIFAUNA IBERICA



UNIVERSITY OF CRETE NATURAL HISTORY MUSEUM OF CRETE



Quercus



Life



JUNTA DE ANDALUCIA



IDANNA-A-NOVA



MINISTRY OF ENVIRONMENT ENERGY & CLIMATE CHANGE



THE A.G. LEVENTIS FOUNDATION



## Charlas: Innovación contra el veneno



"Acciones innovadoras contra el uso ilegal de cebos envenenados en áreas piloto mediterráneas de la UE"



FUNDACIÓN GYPAETUS



*Los Tesoros de Mágina: La fauna, de la Sierra a la Campiña*

[www.gypaetus.org](http://www.gypaetus.org)



J.L. de la Cruz Alemán / CENEAM / MMA



FUNDACIÓN GYPAETUS  
por la conservación de especies amenazadas



FUNDACIÓN  
GYPAETUS



ARCTUROS



CEAI

CENTRO  
DE ESTUDIOS  
DA AVIFAUNA  
IBÉRICA



UNIVERSITY OF CRETE  
NATURAL HISTORY  
MUSEUM OF CRETE



Quercus



Life



JUNTA DE ANDALUCÍA



MANIPULADA  
IDANNA-A-NOVA



MINISTRY OF  
ENVIRONMENT  
& CLIMATE  
CHANGE



THE A.G. LEVENTIS  
FOUNDATION

- La fauna de Mágina

- Proyecto Life: Innovación contra el veneno

¿Qué podemos hacer para luchar contra el veneno?



JUNTA DE ANDALUCÍA

CONSEJERÍA DE AGRICULTURA, PESCA Y MEDIO AMBIENTE

*“Acciones innovadoras contra el uso ilegal de cebos envenenados en áreas piloto mediterráneas de la UE”*



FUNDACIÓN  
GYPAETUS

Sierra Mágina,  
valores naturales,  
sus costumbres,  
su gente.



FUNDACIÓN  
GYPAETUS

A collage of nature images. In the top left, a small grey and black bird is perched on a branch. In the top center, a large pink flower with yellow stamens is in bloom. In the center, a serene landscape features a lake with a white waterfall in the background, surrounded by green trees. In the bottom right, a close-up of an owl's face with yellow eyes is visible. The background of the collage is a soft-focus green field.

¿ Qué es la biodiversidad?

¿Pensais que es algo valioso?

¿ Por qué?

# Mágina tiene mucha biodiversidad ¿Qué tiene de especial Sierra Mágina...?

1- Macizo montañoso en medio de la campiña

2- Alcanza la mayor altitud de la provincia

3- Posee un gran diversidad de paisajes o hábitats

4.- Una gran riqueza de plantas y de animales

5.- Algunos endémicos o muy raros en el resto de Europa

6.- Por eso es Parque Natural, ZEPA y LIC



*“Acciones innovadoras contra el uso ilegal de cebos envenenados en áreas piloto mediterráneas de la UE”*



FUNDACIÓN  
GYPAETUS





# **Mágina tiene,....**

**1- Sierra de altas cumbres con rocas, prados, matorrales, bosques,....**

**2- Campiñas con olivares, cereal y herbazales**

**3- Pueblos y cortijos**

**4.- Arroyos, ríos y lagunas**





**Mágina tiene,....**

- **Una flora rica y variada (1.293 especies).**
- **Algunas especies endémicas, es decir que sólo se dan aquí**
- **Las mayores poblaciones del mundo de cuatro plantas**



© Salvador Tello



# Y UNA FAUNA SILVESTRE DE GRAN IMPORTANCIA



FUNDACIÓN  
GYPHAETUS



FUNDACIÓN  
GYPAETUS



ARCTUROS



CEAI

CENTRO  
DE ESTUDIOS  
DA AVIFAUNA  
IBÉRICA



UNIVERSITY OF CÁDIZ  
NATURAL HISTORY  
MUSEUM OF CÁDIZ



Quercus



Life



JUNTA DE ANDALUCÍA  
CONSEJERÍA DE AGRICULTURA, PESCA Y MEDIO AMBIENTE



MUNICÍPIO DE  
IDANHA-A-NOVA



MINISTRY OF  
ENVIRONMENT  
& ENERGY  
CLIMATE  
CHANGE



THE A.G. LEVENTIS  
FOUNDATION

## ¿Conoces la fauna de tu comarca?



JUNTA DE ANDALUCÍA  
CONSEJERÍA DE AGRICULTURA, PESCA Y MEDIO AMBIENTE

*“Acciones innovadoras contra el  
uso ilegal de cebos envenenados en  
áreas piloto mediterráneas de la UE”*



FUNDACIÓN  
GYPAETUS



**Vamos a conocer algunas especies,.... algunos de los animales más conocidos, pero también algunos más raros, interesantes o bellos,...**

**LOS TESOROS DE MÁGINA**

# Qué animales viven en,....

1- Las altas cumbres con rocas, prados, matorrales, bosques,....

2- Campiñas con olivares, cereal y herbazales

3- Pueblos y cortijos

4.- Arroyos, ríos y lagunas







**JUNTA DE ANDALUCÍA**  
CONSEJERÍA DE AGRICULTURA, PESCA Y MEDIO AMBIENTE

uso regular de cebs envenenados en  
*áreas piloto mediterráneas de la UE*



**FUNDACION  
GYPAETUS**







J.L. de la Cruz



J. A. C. G. / CENEAM - MMA



C. Valdecantos / CENEAM - MMA





C. Sánchez / CENEAM - MMA



*“Acciones innovadoras contra el uso ilegal de cebos envenenados en áreas piloto mediterráneas de la UE”*





F. Cámara Orgaz / CENEAM - MMA



CENEAM - MMA

*aves envenenadas en  
mediterráneas de la UE"*



FUNDACION  
GYPAETUS



Antonio Ruiz Ruiz

© Antonio Ruiz-CMA Junta de Andalucía



Grupos photo-mediterraneos de la CE

GYPAEIUS











J.L. Rodríguez / CENEAM - MMA



M.A. de la Cruz Alemán / CENEAM - MMA



V. García Canseco / CENEAM - MMA



A. Camoyán / CENEAM - MMA







¿Es importante conservar nuestra fauna y nuestra naturaleza?



*“Acciones innovadoras contra el uso ilegal de cebos envenenados en áreas piloto mediterráneas de la UE”*



FUNDACIÓN  
GYPAETUS

# Especies desaparecidas en Mágina



*"Acciones innovadoras contra el uso ilegal de cebos envenenados en áreas piloto mediterráneas de la UE"*



FUNDACIÓN  
GYPAETUS





¿La fauna de Mágina?

**S.O.S**



s contra el  
enados en  
as de la UE"



FUNDACIÓN  
GYPAETUS



FUNDACIÓN  
GYPAETUS



ARCTUROS



CEAI

CENTRO  
DE ESTUDIOS  
DA AVIFAUNA  
IBÉRICA



UNIVERSITY OF CRETE  
NATURAL HISTORY  
MUSEUM OF CRETE



Quercus



Life



JUNTA DE ANDALUCÍA



MUNICIPALIDAD  
IDOANHA-A-NOVA



MINISTRY OF  
ENVIRONMENT  
& ENERGY  
& CLIMATE  
CHANGE



THE A.G. EVENTS

# ¿Cuáles son las amenazas para la fauna?

# S.O.S



JUNTA DE ANDALUCÍA  
CONSEJERÍA DE AGRICULTURA, PESCA Y MEDIO AMBIENTE

*“Acciones innovadoras contra el uso ilegal de cebos envenenados en áreas piloto mediterráneas de la UE”*



FUNDACIÓN  
GYPAETUS



## ¿Qué son las amenazas para la fauna de Mágina?



# VENENOS



“Acciones innovadoras contra el uso ilegal de cebos envenenados en áreas piloto mediterráneas de la U



00020 944 10 000111  
“Innovative actions against illegal poisoning of EU Mediterranean pilot areas”



UTPALTOS



FUNDACIÓN  
GYPAETUS



ARCTUROS



CEAI

CENTRO  
DE ESTUDIOS  
DA AVIFAUNA  
IBÉRICA



UNIVERSITY OF CRETE  
NATURAL HISTORY  
MUSEUM OF CRETE



Quercus



Life



JUNTA DE ANDALUCÍA  
CONSEJERÍA DE AGRICULTURA, PESCA Y MEDIO AMBIENTE



INDANHA-A-NOVA



MINISTRY OF  
ENVIRONMENT &  
ENERGY &  
CLIMATE  
CHANGE



THE A.G. LEVENTIS  
FOUNDATION

**Antes de empezar...**

**¿Qué sabemos de los cebos envenenados?**

**1-¿Sabes lo que son los cebos envenenados? R: SI-NO**

**2-¿Sabes si actualmente se utilizan en tu pueblo? R: SI-NO**

**3-¿Conoces casos de envenenamiento de animales domésticos  
(perros y gatos)? R: SI-NO**



JUNTA DE ANDALUCÍA  
CONSEJERÍA DE AGRICULTURA, PESCA Y MEDIO AMBIENTE

*“Acciones innovadoras contra el  
uso ilegal de cebos envenenados en  
áreas piloto mediterráneas de la UE”*



FUNDACIÓN  
GYPAETUS



®

# FUNDACIÓN GYPAETUS

por la conservación de especies amenazadas



LIFE09 NAT/ES/000533

"Innovative actions against illegal poisoning in EU Mediterranean pilot areas"



[www.gypaetus.org](http://www.gypaetus.org)



®

FUNDACIÓN GYPAETUS  
por la conservación de especies amenazadas



FUNDACIÓN  
GYPAETUS



ARCTUROS



CEAI

CENTRO DE ESTUDIOS  
DA AVIFAUNA  
IBÉRICA



UNIVERSITY OF CRETE  
NATURAL HISTORY  
MUSEUM OF CRETE



Quercus



JUNTA DE ANDALUCÍA  
CONSEJERÍA DE AGRICULTURA, PESCA Y MEDIO AMBIENTE



MINISTRY OF  
ENVIRONMENT &  
CLIMATE  
CHANGE



THE A.G. LEVENTIS  
FOUNDATION

## ¿Dónde trabajamos?

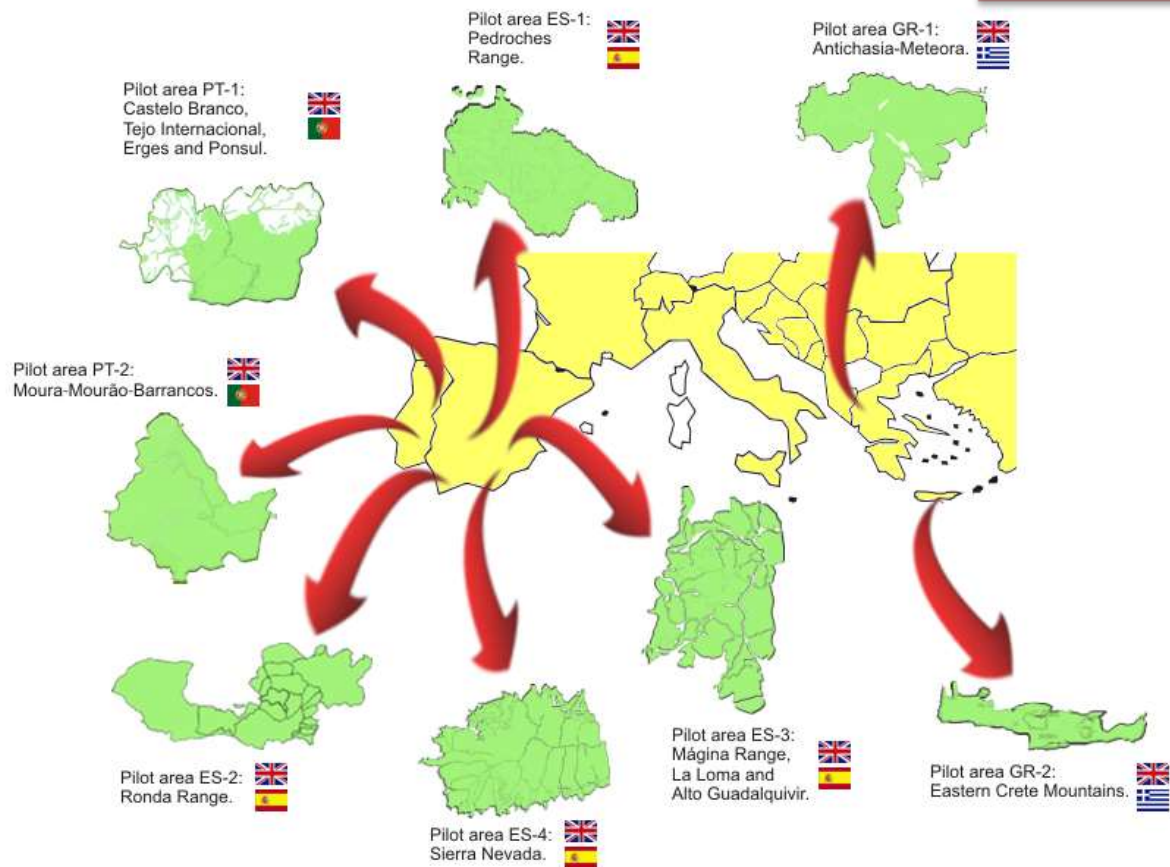

JUNTA DE ANDALUCÍA  
CONSEJERÍA DE AGRICULTURA, PESCA Y MEDIO AMBIENTE

*“Acciones innovadoras contra el uso ilegal de cebos envenenados en áreas piloto mediterráneas de la UE”*



FUNDACIÓN  
GYPAETUS



FUNDACIÓN  
GYPAETUS



ARCTUROS



CEAI

CENTRO DE ESTUDIOS  
DE AVIFAUNA  
IBÉRICA



UNIVERSITY OF CÁDIZ  
NATURAL HISTORY  
MUSEUM OF CÁDIZ



Quercus



Life



JUNTA DE ANDALUCÍA  
CONSEJERÍA DE AGRICULTURA, PESCA Y MEDIO AMBIENTE



MANIPULACIÓN  
IDANNA-A-NOVA



MINISTRY OF  
ENVIRONMENT  
& ENERGY  
CLIMATE  
CHANGE



THE A.G. SEVERIN  
FOUNDATION



**Desde Cazorra nos venimos a Sierra Mágina**



JUNTA DE ANDALUCÍA  
CONSEJERÍA DE AGRICULTURA, PESCA Y MEDIO AMBIENTE

*“Acciones innovadoras contra el uso ilegal de cebos envenenados en áreas piloto mediterráneas de la UE”*



FUNDACIÓN  
GYPAETUS

# ÁREA PILOTO ES-3: SIERRA MÁGICA

## JAÉN

- Jimena
- Mancha real
- Torres
- Bedmar y Garcéz
- Jódar
- Albánchez de Úbeda
- Huelma
- Bélmez de la Moraleda
- Cambil
- Pegalajar
- Cárcheles
- Campillo de Arenas

## GRANADA

- Montejícar
- Torrecardela
- Guadahortuna
- Píñar
- Campotejar

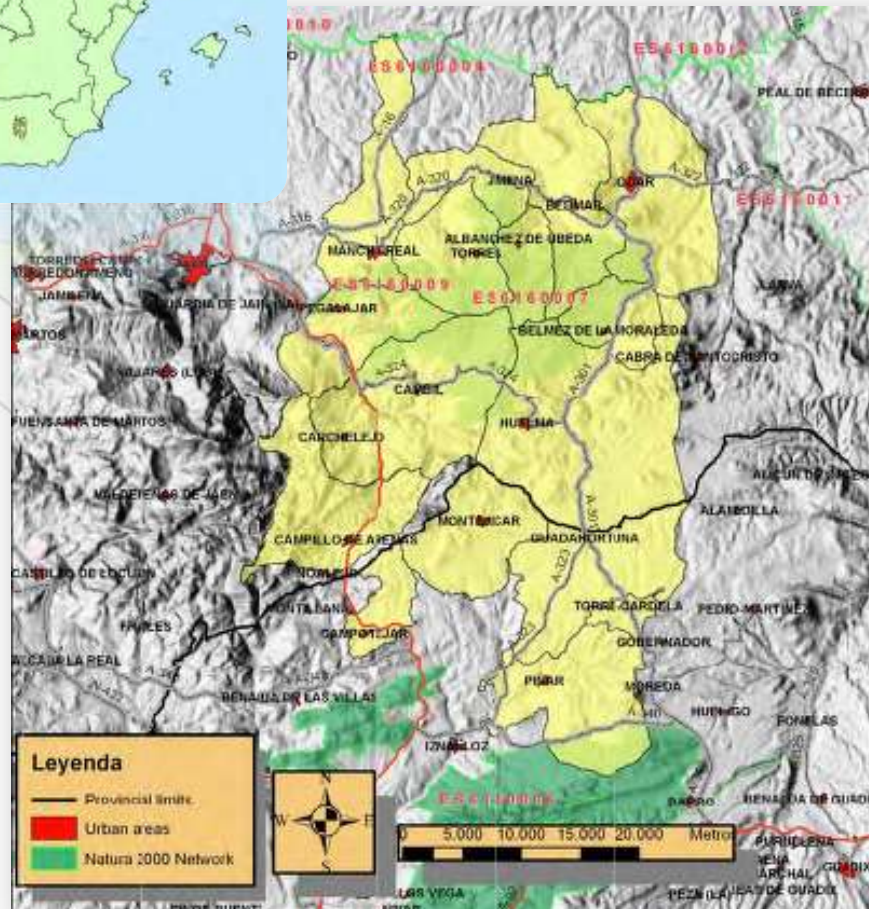



FUNDACIÓN  
GYPAETUS



ARCTUROS



CEAI

CENTRO  
DE ESTUDIOS  
DA AVIFAUNA  
IBÉRICA



UNIVERSITY OF CÁDIZ



Quercus



“Hay demasiados  
carnívoros en el campo  
y nos quitan la caza”



“Las “zorras” me quitan  
los corderos cuando  
paren las ovejas”

¿Quién  
pone  
veneno?  
¿Con qué  
intereses se  
colocan?



“Estoy harto de oír al  
perro del vecino y el  
gato se caga todos los  
días en mi jardín”



“Acciones innovadoras contra el  
uso ilegal de cebos envenenados en  
áreas piloto mediterráneas de la UE”



FUNDACIÓN  
GYPAETUS



FUNDACIÓN GYPAETUS



ARCTUROS



CEAI

CENTRO DE ESTUDIOS DA AVIFAUNA IBERICA



UNIVERSITY OF CHILE NATURAL HISTORY MUSEUM OF CHILE



Quercus



Life



JUNTA DE ANDALUCIA CONSEJERIA DE AGRICULTURA, PESCA Y MEDIO AMBIENTE



MANIPULACIÓN IDANRA-A-NOVA



MINISTRY OF ENVIRONMENT & CLIMATE CHANGE



THE A.G. LEVENTIS FOUNDATION



Acciones innovadoras contra el uso ilegal de cebos envenenados en áreas piloto mediterráneas de la UE"



JUNTA DE ANDALUCIA CONSEJERIA DE AGRICULTURA, PESCA Y MEDIO AMBIENTE



FUNDACIÓN GYPAETUS



FUNDACIÓN GYPÆTUS



ARCTUROS



CEAI

CENTRO DE ESTUDIOS DA AVIFAUNA IBERICA



UNIVERSITY OF CRETE NATURAL HISTORY MUSEUM OF CRETE



Quercus



Life



JUNTA DE ANDALUCIA CONSEJERIA DE AGRICULTURA, PESCA Y MEDIO AMBIENTE



MUNICIPIO IDANHA-A-NOVA



MINISTRY OF ENVIRONMENT & CLIMATE CHANGE



THE A.G. LEVENTIS FOUNDATION

DEBILIDAD NAUSEAS-VÓMITOS CONTRACCIONES MUSCULARES CESE RESPIRACIÓN



La muerte por veneno es muy dolorosa

VIDEO CONSECUENCIA DEL VENENO



JUNTA DE ANDALUCIA CONSEJERIA DE AGRICULTURA, PESCA Y MEDIO AMBIENTE

“Acciones innovadoras contra el uso ilegal de cebos envenenados en áreas piloto mediterráneas de la UE”



FUNDACIÓN GYPÆTUS



FUNDACIÓN ARCTUROS GYPAETUS



CEAI CENTRO DE ESTUDIOS DA AVIFAUNA IBERICA



UNIVERSITY OF CRETE NATURAL HISTORY MUSEUM OF CRETE



## ¿Qué hacemos cuando encontremos un caso de veneno?

900 811 482



- No se debe tocar nada, ni con las manos, ni con los pies.
- Tener claro el lugar donde se encontró el cebo, cadáver o animal.
- Efectuamos llamada telefónica a Emergencias 112.
- Si es un animal silvestre vivo no se manipulará nunca.
- Si es un animal domestico, podemos trasladarlo al veterinario.



*"Acciones innovadoras contra el uso ilegal de cebos envenenados en áreas piloto mediterráneas de la UE"*



FUNDACIÓN GYPAETUS



FUNDACIÓN  
GYPAETUS



ARCTUROS



CEAI

CENTRO  
DE ESTUDIOS  
DA AVIFAUNA  
IBÉRICA



UNIVERSITY OF CRETE  
NATURAL HISTORY  
MUSEUM OF CRETE



Quercus



Life



JUNTA DE ANDALUCÍA  
CONSEJERÍA DE AGRICULTURA, PESCA Y MEDIO AMBIENTE



MANIPULACIÓN  
IDANNA-A-NOVA



MINISTRY OF  
ENVIRONMENT &  
CLIMATE  
CHANGE



THE A.G. LEVENTIS  
FOUNDATION

## ¿Qué podemos hacer para luchar contra el veneno?

Transmitir este mensaje  
a todos nuestros  
conocidos

Avisar a las autoridades  
de la aparición de  
veneno o animales  
envenenados



**Línea Veneno FUNDACIÓN GYPAETUS: 900 811 482**



*“Acciones innovadoras contra el  
uso ilegal de cebos envenenados en  
áreas piloto mediterráneas de la UE”*



FUNDACIÓN  
GYPAETUS



FUNDACIÓN  
GYPAETUS



ARCTUROS



CEAI

CENTRO  
DE ESTUDIOS  
DA AVIFAUNA  
IBÉRICA



UNIVERSITY OF CRETE  
NATURAL HISTORY  
MUSEUM OF CRETE



Quercus



Life



JUNTA DE ANDALUCÍA  
CONSEJERÍA DE AGRICULTURA, PESCA Y MEDIO AMBIENTE



IDANHA-A-NOVA



MINISTRY OF  
ENVIRONMENT &  
ENERGY &  
CLIMATE  
CHANGE



THE A.G. LEVENTIS  
FOUNDATION

## ¿Qué podemos hacer para luchar contra el veneno?

No abandonar perros ni  
gatos en el campo

Cerrar los contenedores  
de basura orgánica



JUNTA DE ANDALUCÍA  
CONSEJERÍA DE AGRICULTURA, PESCA Y MEDIO AMBIENTE

*“Acciones innovadoras contra el  
uso ilegal de cebos envenenados en  
áreas piloto mediterráneas de la UE”*



FUNDACIÓN  
GYPAETUS



FUNDACIÓN  
GYPAETUS



MUCHAS  
GRACIAS



*“Acciones innovadoras contra el  
uso ilegal de cebos envenenados en  
áreas piloto mediterráneas de la UE”*



FUNDACIÓN  
GYPAETUS